eKO K'iin
TOKEN DE ENERGÍA REAL

BUSINESS SHOP
TECNOLOGÍA QUE DA VIDA

TECNOLOGÍA
SOSTENIBILIDAD
INNOVACIÓN
IMPACTO REAL

WHITE PAPER 2027

ENERGÍA REAL.
TECNOLOGÍA DIGITAL.
CRECIMIENTO GLOBAL.

- ACTIVOS REALES
- BLOCKCHAIN TRANSPARENTE
- ECONOMÍA CIRCULAR
- IMPACTO GLOBAL



EKOKIIN · TRON MAINNET

SOSTENIBILIDAD · INNOVACIÓN · ECONOMÍA CIRCULAR

ekokiin.com.mx · token.ekokiin.com

02

WHITE PAPER 2027

NUESTRA VISIÓN

UN FUTURO MÁS LIMPIO ES POSIBLE

En **EKO K'IIN** creemos en un mundo donde la **energía que da vida** a las personas, las comunidades y al planeta es limpia, accesible y responsable.

Nuestra visión es liderar la transición hacia una economía circular de energía, a través de productos reales, tecnología propia y un ecosistema digital transparente, que conecte el mundo físico con la tecnología blockchain para generar un impacto ambiental, social y económico positivo y medible.

> "Transformamos la energía en oportunidades para *un mundo mejor.*

PLANETA
Menos residuos, más vida.

PERSONAS
Energía limpia para todos.

COMUNIDADES
Desarrollo económico sostenible.

TECNOLOGÍA
Innovación al servicio del bien común.



03

WHITE PAPER 2027

EL ECOSISTEMA EKO K'IIN

Producto físico, distribución y una capa digital trazable.



PRODUCTO REAL

Baterías AA y AAA con empaque físico e inventario comercial.

DISTRIBUCIÓN

Consignación, promotores, retail, hotelería, restaurantes y B2B.

CAPA DIGITAL

EKOKIIN organiza una arquitectura de suministro, liberación y trazabilidad.

La propuesta parte de una actividad comercial tangible. El objetivo es que la evolución digital se documente junto con la colocación física del producto, la expansión territorial y métricas verificables.

04

WHITE PAPER 2027

UNA FORMA DE DESCONTAMINAR EL PLANETA

Participar en energía limpia desde un modelo comercial operado por es



PRODUCTO REAL

Inventario y empaque EKO K'IIN fotografiados por la compañía.

EKO K'IIN propone una manera de participar en el desarrollo de energía limpia sin que cada participante tenga que vender personalmente las pilas. La comercialización física se apoya en un grupo especializado encargado de promoción, colocación, consignación y desarrollo de canales.

01 **PARTICIPA**

02 **EQUIPO COMERCIAL**

03 **VENTA FÍSICA**

04 **CRECIMIENTO DEL ECOSISTEMA**

“Compra un pedazo de nuestro futuro en tus manos.”

CREZCAMOS JUNTOS.

Esto es hoy. Esto es Business Shop.

EKO K'IIN · BUSINESS STORE

El modelo comercial y la futura arquitectura digital deben documentarse con reglas claras, métricas verificables y cumplimiento aplicable. La participación no implica garantía de rentabilidad, liquidez ni apreciación del token.

05

WHITE PAPER 2027

EL ELEMENTO E®

BIOMASA QUE GENERA ENERGÍA

El **Elemento E®** es una formulación propia de biomasa avanzada desarrollada por EKO K'IN, que mediante un proceso electroquímico controlado genera energía limpia, estable y de alto rendimiento, sin metales pesados y con bajo impacto ambiental.

Esta tecnología es el corazón de nuestras baterías y representa una alternativa real, segura y sustentable frente a las baterías convencionales.



ELEMENTO E®
BIOMASA AVANZADA QUE GENERA ENERGÍA LIMPIA

- **100%** LIBRE DE METALES PESADOS
- BIODEGRADABLE
- FORMULACIÓN PROPIA
- ALTO RENDIMIENTO

¿CÓMO FUNCIONA?

El **Elemento E®** transforma la energía química de la biomasa en energía eléctrica mediante un proceso electroquímico optimizado, utilizando materiales orgánicos y componentes seguros y biodegradables.

1 BIOMASA SELECCIONADA
Materia orgánica de origen vegetal renovable.

2 PROCESO DE OPTIMIZACIÓN
Tratamiento y estabilización de la biomasa.

3 ELEMENTO E® ACTIVO
Elemento E® biomasa avanzada.

4 GENERACIÓN DE ENERGÍA
Reacción electroquímica que genera energía limpia y estable.



COMPOSICIÓN

- Biomasa vegetal avanzada
- Compuestos orgánicos estabilizados
- Electrolitos naturales
- Aditivos biodegradables
- Sin mercurio, cadmio ni plomo



ESTRUCTURA

- Matriz orgánica porosa
- Alta conductividad iónica
- Estabilidad térmica
- Larga vida útil
- Rendimiento constante



APARIENCIA

- Color verde fluorescente
- Textura gelificada
- Alta pureza
- Seguro y no tóxico
- Biodegradable

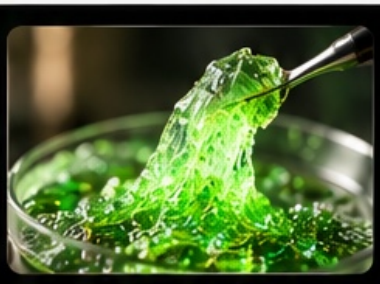

VENTAJAS FRENTE A BATERÍAS CONVENCIONALES

- Sin metales pesados
- Menor impacto ambiental
- Mayor seguridad en uso
- Producción sostenible
- Alineado con economía circular

06

WHITE PAPER 2027

PRODUCCIÓN + MODELO COMERCIAL

Del producto terminado a múltiples canales de distribución.

CONSIGNACIÓN

Colocación en tiendas con liquidación conforme a rotación.

RETAIL + PROMOTORES

Venta al por menor y cobertura territorial mediante promotores.

HOTELERÍA + RESTAURANTES

Canales comerciales reportados por la compañía para consumo recurrente.



OPERACIÓN E INVENTARIO

Referencia visual de almacenamiento y operación.

B2B / INSTITUCIONAL

Empresas, hoteles, escuelas e instituciones como mercado potencial recurrente.

OFFICEMAX

Relación comercial reportada por la compañía bajo esquema de consignación.

Las relaciones comerciales mencionadas deben acompañarse de evidencia vigente cuando el documento se utilice para procesos de inversión, auditoría o due diligence.

07

WHITE PAPER 2027

100,000,000 EKOKIIN

Suministro máximo declarado del ecosistema.



100,000,000
SUPPLY MÁXIMO

100,000
PREVENTA

1,000,000
FASE 1 TOTAL

SUPPLY MÁXIMO ≠ SUPPLY CIRCULANTE

La emisión máxima define el techo del token. No significa que los 100 millones estén disponibles para venta. El modelo contempla una salida limitada y liberaciones posteriores bajo reglas públicas.

Al terminar la primera fase, 99,000,000 EKOKIIN permanecen fuera de esa fase inicial de circulación comercial.

08

WHITE PAPER 2027

100,000 EKOKIIN

Primera distribución limitada: 0.10% del supply máximo.

0.10%

DEL SUPPLY MÁXIMO



OBJETIVO

Validar demanda, proceso de compra, custodia y registro de asignaciones.

CONTROL

Términos, elegibilidad, trazabilidad on-chain y cumplimiento aplicable.

100,000,000 TOTAL

100,000 PREVENTA · visual ampliado para legibilidad; porcentaje real: 0.10%.

La preventa no representa una garantía de rentabilidad, liquidez ni apreciación futura.

09

WHITE PAPER 2027

1,000,000 EKOKIIN

Máximo de la primera fase comercial: 1.00% del supply.

100,000	+	900,000	=	1,000,000
PREVENTA		AMPLIACIÓN		FASE 1

LECTURA CORRECTA

Los 100,000 de preventa forman parte del millón de la primera fase; no se suman por encima de él.

TRANSPARENCIA

El mercado debe distinguir tesorería, bloqueados, distribuidos y circulantes.



10

WHITE PAPER 2027

99,000,000 NO LIBERADOS

Situación prevista después de completar la primera fase.

100,000,000	1,000,000	99,000,000
SUPPLY	FASE 1	FUERA DE FASE 1

LIBERACIÓN PROGRESIVA

Las fases posteriores deben seguir criterios públicos y verificables: crecimiento territorial, actividad comercial, límites de tesorería, gobernanza y controles de cumplimiento.

NO PROMETER PRECIO

Las ventas físicas no garantizan una apreciación del token.

NO PROMETER RENDIMIENTO

El documento describe arquitectura y estrategia, no un retorno asegurado.

11

WHITE PAPER 2027

CRECIMIENTO POR PAÍS

Cada mercado desarrolla su propia curva comercial.

MÉXICO

Ventas + distribución + puntos comerciales + métricas locales.

BRASIL

Ventas + distribución + puntos comerciales + métricas locales.

COLOMBIA

Ventas + distribución + puntos comerciales + métricas locales.

CONO SUR

Ventas + distribución + puntos comerciales + métricas locales.

CENTROAMÉRICA

Ventas + distribución + puntos comerciales + métricas locales.

OTROS

Ventas + distribución + puntos comerciales + métricas locales.

La expansión no presupone el mismo ritmo de adopción en todos los territorios. Cada zona debe documentar su actividad y operar bajo límites globales de suministro y reglas comunes de trazabilidad.

12

WHITE PAPER 2027

REAL WORLD ACTIVITY

La actividad física alimenta métricas verificables del ecosistema.



LOGÍSTICA + INVENTARIO

1 BATERÍA

2 DISTRIBUCIÓN

3 VENTA

4 REGISTRO

5 VALIDACIÓN

6 MÉTRICA

7 CAPA DIGITAL

TESIS DE VINCULACIÓN

El proyecto busca que el desarrollo digital pueda apoyarse en ventas físicas verificables. La metodología de captura, validación y agregación de datos debe definirse públicamente y ser auditable.

13

WHITE PAPER 2027

TRACCIÓN COMERCIAL

Canales y relaciones comerciales reportadas por la compañía.

OFFICEMAX

Consignación reportada.

GRUPO POSADAS

Relación comercial reportada.

TIENDAS

Venta al por menor.

PROMOTORES

Cobertura territorial.

RESTAURANTES

Canal comercial.

B2B

Empresas e instituciones.

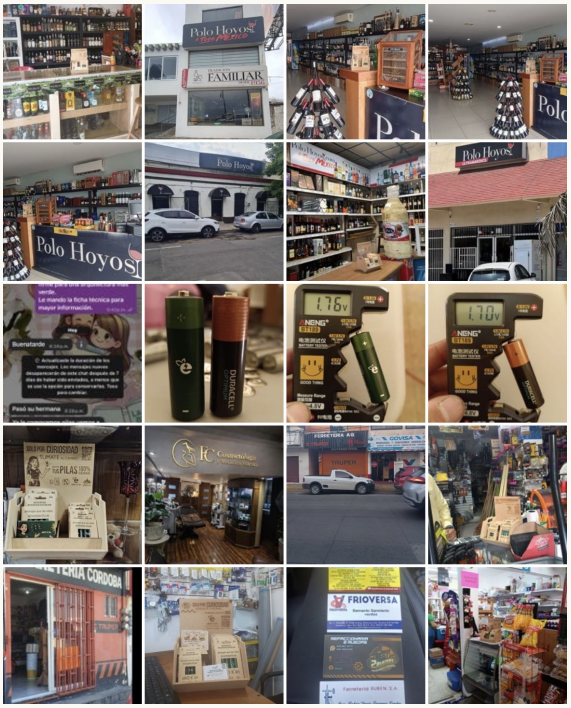

PRESENCIA EN PUNTOS DE VENTA

Muestra visual de colocación comercial reportada por la compañía.

La fotografía de inventario demuestra existencia de producto físico, pero no constituye por sí sola evidencia de ventas, ingresos, contratos o reservas. Esas afirmaciones deben documentarse separadamente.

14

WHITE PAPER 2027

UNA CAPA AGREGADORA

Visión futura para consolidar actividad comercial internacional.

MÉXICO

Métricas verificadas.

BRASIL

Métricas verificadas.

COLOMBIA

Métricas verificadas.

OTROS

Métricas verificadas.

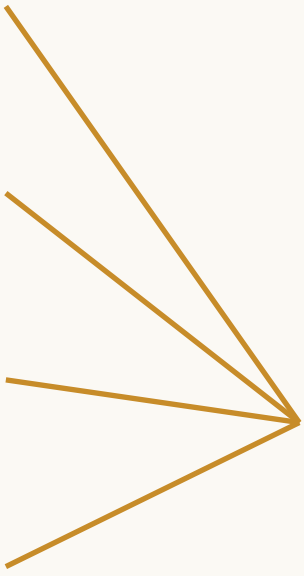

VENTAS FÍSICAS GLOBALES

datos verificados + metodología pública

→ CAPA DIGITAL GLOBAL

ALCANCE

Se contempla diseñar un mecanismo económico que pueda vincular determinadas métricas verificadas de actividad comercial global con una futura capa digital. La metodología deberá definirse, auditarse y revisarse jurídicamente.

15

WHITE PAPER 2027

TRANSPARENCIA Y RIESGOS

Controles para una arquitectura institucional.

SMART CONTRACT

Código y funciones verificables.

TESORERÍA

Wallets y políticas de firma.

SUPPLY

Circulación y bloqueos.

LIBERACIONES

Reglas y límites públicos.

AUDITORÍA

Revisión técnica independiente.

VENTAS

Fuentes de datos verificables.

REPORTES

Información periódica.

COMPLIANCE

Revisión por jurisdicción.

No existe garantía de precio, liquidez, rentabilidad o revalorización. El desarrollo depende de ejecución comercial, regulación, tecnología, mercado, producción y distribución.

16

WHITE PAPER 2027

DE PRODUCTO REAL A ECOSISTEMA GLOBAL

Una ruta progresiva de ejecución, trazabilidad y expansión.



01 **PRODUCTO REAL**

02 **PREVENTA 100,000**

03 **FASE 1 · 1,000,000**

04 **EXPANSIÓN POR PAÍSES**

05 **VENTAS VERIFICADAS**

06 **INTEGRACIÓN DIGITAL**

07 **CAPA GLOBAL FUTURA**

EKO K'IIN

ENERGÍA REAL · TECNOLOGÍA DIGITAL · CRECIMIENTO GLOBAL